Fusion UEM

vxl software

Gestion Unifiée des Terminaux fixes et mobiles

Une solution puissante et abordable: Fusion UEM

E-mail: **sales@vxlsoftware.com** Web: **www.vxlsoftware.com**

Fusion UEM

vxl software

Un seul gestionnaire de Device Management pour TOUT

Fusion UEM gère les appareils fixes et mobiles avec la même finesse, y compris ceux relevant du BYOD (Bring Your Own Device).

Administration automatique

Puisqu'il est possible d'automatiser l'administration, elle doit l'être ! Qu'il s'agisse de la collecte des informations des tableaux de bord ou de l'exécution d'actions basées sur des événements ponctuels ou récurrents, laissez Fusion UEM s'en occuper et décidez d'affecter votre temps à ce qui compte vraiment.

La conformité en standard

À la différence d'autres solutions, la conformité fait directement partie intégrante de Fusion UEM. Fusion UEM comprend de manière standard tous les éléments de conformité : Respect de la loi (RGPD), Achats limités aux licences sont vous avez réellement besoin et Conservation de vos dossiers d'audit.

Capacité de détection pour tous les appareils

Grâce à la fonction de détection sans agent disponible parallèlement aux protocoles de détection de norme industrielle, Fusion UEM peut rapidement détecter chacun de vos appareils, y compris les appareils Android désuets souvent non pris en charge par les autres solutions.

Évolutif

À la différence de la plupart des logiciels de gestion des terminaux, Fusion UEM n'est pas réservé aux grandes entreprises. Que ce soit 10 ou 10 mille appareils, Fusion UEM les gérera aisément.

Gestion simplifiée

Fusion UEM vous garantit la surveillance haute qualité de tous vos appareils, avec un déploiement incroyablement simple des commandes, correctifs et mises à jour.

.

Disponible en version Gold et Platinum

Fusion UEM est disponible en deux versions. Chacune d'entre elles offre plus de fonctionnalités que les solutions comparables sur le marché, à un prix nettement inférieur. La perpétualité de nos licences est particulièrement adaptée dans un contexte de gestion optimale des budgets.

Caractéristiques	Gold	Platinum
Surveillance	✔	✔
Détection standard et sans agent	✔	✔
Gestion des applications	✔	✔
Gestion des actifs	✔	✔
Administration par navigateur	✔	✔
Gestion de la navigation	✘	✔
Gestion de la conformité	✔	✔
Gestion des contenus	✘	✔
Inscription d'appareils (OTA et en lot)	✔	✔
Inventaire des appareils/Gestion des actifs	✔	✔
Gestion : Appareils mobiles/fixes	✔	✔
Compatibilités:		
Appareils de l'entreprise	✔	✔
BYOD	✔	✔
Mode kiosque	✘	✔
Gestion des messageries électroniques	✘	✔
Configurations d'entreprise : Standards	✔	✔
Configurations d'entreprise : Avancées	✘	✔
Balisage/suivi géolocalisé	✘	✔
Surveillance et Analyse	✘	✔
Gestion des groupes/UO	✔	✔
Gestion des correctifs	✔	✔
Gestion de la consommation	✔	✔
Contrôle distant	✘	✔*
Génération de comptes-rendus	✔	✔
Évolutivité : Pas de limite du nombre de dispositifs	✔	✔
Gestion de la sécurité	✔	✔
Gestion des tâches	✔	✔
Gestion des utilisateurs	✔	✔
Licence perpétuelle par contrat d'assistance annuel abordable	✔	✔

*Option avec supplément de frais

E-mail: **sales@vxlsoftware.com** Web: **www.vxlsoftware.com**

Une gestion exemplaire des terminaux

Fusion UEM permet aux organisations de gérer à la fois les smartphones et tablettes appartenant à l'utilisateur (BYOD) et ceux appartenant à l'entreprise, qu'ils utilisent Android, Microsoft Windows 10 Mobile ou iOS, donnant aux utilisateurs la flexibilité d'un appareil autonome tout en assurant la sécurité des données et du réseau de l'entreprise.

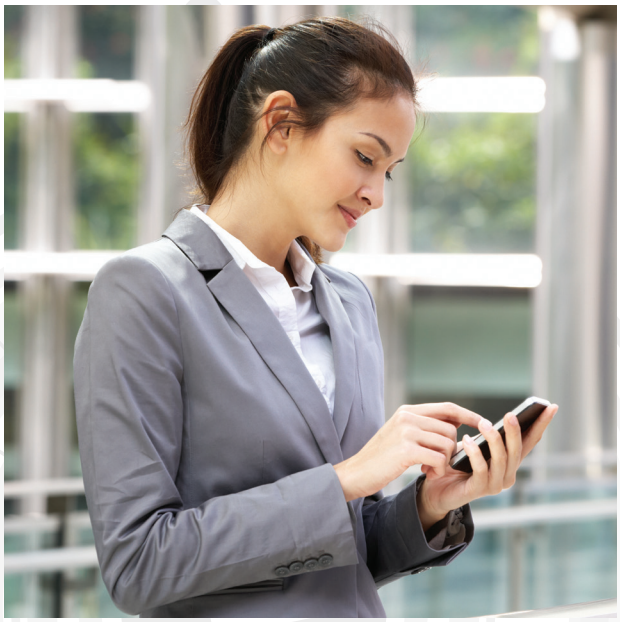

Mobile device management

Les larges capacités de gestion des périphériques de Fusion UEM vous permettent de surveiller et de gérer les périphériques de manière granulaire, y compris leur performance, leur statut de connexion, leur contenu et bien plus encore. De plus, les administrateurs autorisés peuvent appliquer des modifications automatiques à de nombreux paramètres des appareils appartenant à l'entreprise, en utilisant des groupes de profils utilisateurs. Les fonctions de productivité incluent la possibilité de fournir aux utilisateurs un accès sécurisé aux systèmes de messagerie de l'entreprise. Les fonctionnalités de sécurité comprennent la désactivation des périphériques intégrés tels que les caméras, l'effacement à distance des applications et informations appartenant à l'entreprise, ainsi que le verrouillage des appareils si nécessaire.

Mobile application management

La fonctionnalité performante de gestion permet un contrôle total des applications mobiles mises à la disposition des utilisateurs, soit sur une base individuelle, soit par profils de groupes intégrés. De nouvelles applications et mises à jour peuvent être installées en toute discrétion en fonction des besoins. Les applications de l'entreprise sont distinctes des applications personnelles, de sorte que l'accès internet peut également être limité au propre réseau de l'entreprise et à des applications spécifiques. Le store d'applications Fusion UEM propose aux utilisateurs une sélection d'applications à installer limitée par les caractéristiques du profil associé.

Mobile content management

Fusion UEM assure aux utilisateurs mobiles un accès aisé aux stores de documents internes, y compris aux systèmes de gestion de contenu comme SharePoint. Le cryptage avancé permet aux pièces jointes d'être remises, stockées et ouvertes en toute sécurité. Fusion UEM peut aussi surveiller et restreindre l'accès à certaines URL pour assurer la conformité aux stratégies de sécurité des organisations. Fusion Secure Channel vient remplacer les VPN obsolètes en mettant à disposition une communication sûre et sécurisée entre les appareils et les réseaux de l'entreprise.

Mobile monitoring and analytics

Fusion UEM inclut une multitude d'outils de surveillance et d'analyse. La surveillance peut s'appliquer à l'utilisation des applications, du Wi-Fi, des appareils et de leurs données, à la géolocalisation et au système d'alerte. Ces fonctionnalités sont disponibles de manière standard dans la version Platinum, qui apporte des avantages complémentaires non négligeables.

Fusion UEM

vxl software

Tous les périphériques sur un seul tableau de bord

Fusion UEM simplifie grandement l'administration des appareils en permettant la gestion de chacun d'entre eux à partir d'un même tableau de bord.

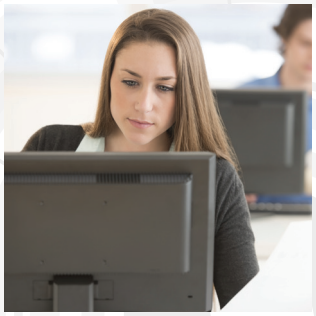

Votre service informatique unifié, simplifié, contrôlé

Le nombre d'outils nécessaires pour gérer l'infrastructure informatique s'accroît en même temps que cette dernière se développe. Fusion UEM fournit une console de gestion centralisée destinée à remplacer l'ensemble disparate d'outils sur lesquels de nombreux services IT s'appuient actuellement, simplifiant considérablement l'administration des réseaux et des périphériques.

La gestion simplifiée

Fusion UEM inclut une panoplie complète d'outils de détection et de gestion, vous permettant d'indexer et d'administrer chaque appareil rapidement et simplement. La génération granulaire de comptes-rendus vous permet de piloter et de contrôler chaque appareil, groupe d'appareils ou de machines spécifiques. Les outils de détection permettent de cataloguer et de gérer les appareils mobiles et fixes, quel que soit leur emplacement. Fusion UEM fournit une vue d'ensemble complète des ressources du réseau, fournissant des détails sur les correctifs logiciels, les licences et données de santé opérationnelle.

Contrôle granulaire en standard

La simplicité d'utilisation de l'interface vient s'ajouter à la puissance des outils d'alimentation complets de Fusion UEM. Clients légers, ordinateurs fixes et portables, kiosks, smartphones et tablettes, tous ces appareils y sont visibles et configurables instantanément. Fusion UEM prend en charge une grande variété de systèmes d'exploitation en fournissant une panoplie complète d'outils de gestion pour chaque appareil. La fonctionnalité d'évaluation de logiciel intégrée vous assiste dans le déploiement et la gestion des licences, assurant l'utilisation optimale de vos ressources. Des outils complémentaires aident votre équipe à piloter scrupuleusement de manière aisée les logiciels, incluant les mises à jour avec niveaux de correctifs antivirus.

Automatisation renforcée

Fusion UEM automatise de nombreuses opérations de bas niveau. Ses outils de planification intégrés permettent la création automatique de tâches et de profils sur des appareils distants, simplifiant par exemple le déploiement des cartographies de chauffeurs et des configurations d'imprimantes.

PowerShell, VBScripts et autres scripts shell peuvent aussi être exécutés à distance. Fusion UEM assiste votre équipe pour les opérations de gestion non surveillées en se servant d'actions basées sur des événements pour déployer les mises à jour, accorder des licences ou exécuter des scripts de configuration avancée.

Une interface, partout

Fusion UEM s'adapte en toute transparence à l'ajout de plusieurs localisations, permettant aux fournisseurs de services informatiques et intégrateurs système de gérer les ressources IT de plusieurs entreprises de manière abordable et efficace. Toutes les ressources, où qu'elles soient, sont accessibles au travers de notre interface unique de gestion centralisée et simplifiée des services informatiques, aussi bien pour leur gestion que pour la génération de comptes-rendus.

E-mail: **sales@vxlsoftware.com** Web: **www.vxlsoftware.com**

Fusion UEM

vxl software

Ordinateurs fixes

Ordinateurs portables

Clients légers

Smartphones

Tablett

Serveurs

Imprimantes

Routeurs

Appareils réseau

Un seul gestionnaire de terminaux pour TOUT

Fusion UEM, notre suite logicielle de gestion unifiée des terminaux gère presque tous les dispositifs de votre réseau - ou d'un réseau mobile - y compris les smartphones, tablettes, ordinateurs fixes ou portables, clients légers, serveurs, routeurs* et bien plus encore.

- Fonctionnalité
- Planification avancée – Automatisation aisée des tâches régulières et complexes.
- Installation des applications facilitée - Play Store/App Store* personnalisés
- Clonage et déploiement – Création de copies de dispositifs gérés pour le déploiement en quelques clics de nouveaux appareils.
- Prise en charge SE complète – Android, Android Enterprise, Apple iOS (DEP et non DEP), Windows, Windows 10 Mobile et Linux. La prise en charge par Fusion UEM d'Android ne se limite pas aux anciennes version du SE, elle couvre aussi la gestion performante des anciens appareils Android.
- Installation et utilisation simplifiées – Administration rapide et simple des infrastructures.
- Profils de groupe – Regroupement d'utilisateurs pour exécuter simultanément des tâches communes.
- Sécurité Mode Kiosque – Prévention complète de l'accès au système en-dehors des tâches sur écran.
- Rapport qualité-prix exceptionnel – Fonctionnalités de puissance au moins équivalente à celles de produits concurrents, à un prix bien plus avantageux.
- Gestion des correctifs – Mise en place rapide et facile des mises à jour logicielle et des correctifs.
- Conformité avec la réglementation et budgétisation– Inventaires détaillés des logiciels et des équipements.

Une suite logicielle puissante de gestion pour les appareils mobiles et fixes, à un prix exceptionnel

Fusion UEM est une suite logicielle puissante de gestion unifiée des terminaux.

Elle dépasse ses concurrents, que ce soit au niveau du rapport qualité-prix ou de la puissance des fonctionnalités.

* Certaines fonctionnalités peuvent ne pas être incluses à la version que vous avez acquise, mais seront ajoutées au cours des mises à jour et mises à niveau futures.

E-mail: **sales@vxlsoftware.com** Web: **www.vxlsoftware.com**

À propos de VXL Software

VXL Software est un des leaders mondiaux du développement de logiciels, notamment créateur de :

- Fusion UEM, le logiciel de gestion unifiée des terminaux le plus abordable et le plus puissant de l'industrie
- CloudDesktop, le logiciel de reconversion de PC hautement efficace qui prolonge la vie des PC en les transformant en clients légers, pleinement fonctionnels.
- Illumineye DS Suite, la solution complète d'affichage numérique
- VXL fabrique également la gamme la plus vaste et la plus avancée au monde de clients légers et de clients zéro pour ordinateur de bureau, qui apporte un plus à chaque niveau de performance et pour presque toutes les utilisations.

Web
www.vxlsoftware.com

E-mail
sales@vxlsoftware.com

Americas
Woodlands Business Centre
32315 Tamina Road, Suite A
Magnolia, TX 77354, USA
Tel: +1 877 242 7801

Europe
Carrington Business Park, Manchester Road
Manchester, M31 4DD, UK
Tel: +44 (0) 161 775 4755

Émirats Arabes Unis
1610, Tiffany Tower, Cluster 'W'
Jumeirah Lake Towers, Dubai, UAE
PO Box: 337111
Tel: +971 4 4508361

Inde
4th Floor, Kimatrai Building, 77/79
Maharshi Karve Marg, Marine Lines (E)
Mumbai – 400002, India
Tel: +91 (0) 22 42203100

Asie-Pacifique
167, Jalan Bukit Merah
06-12(SR-25) The Connection II
Singapore –150167
Tel: +65 6278 8180

Les logos de marques déposées, y compris Microsoft Windows, Windows Embedded, Windows Phone, Linux, Android, Apple Mac OS et iOS sont reconnues comme étant et restent la propriété de leurs détenteurs respectifs aux États-Unis et/ou dans les autres pays.
*App Store et Play Store sont des marques déposées respectivement d'Apple et de Google restent la propriété de leurs détenteurs aux États-Unis et/ou dans les autres pays.